

**CÔNG TY TNHH XÂY DỰNG THƯƠNG MẠI DỊCH VỤ**

**HỒNG TÍN**



**COMPANY PROFILE**

## MỤC LỤC

GIỚI THIỆU CHUNG .....	04
LĨNH VỰC HOẠT ĐỘNG .....	06
SƠ ĐỒ TỔ CHỨC .....	08
NĂNG LỰC TÀI CHÍNH .....	10
NĂNG LỰC NHÂN SỰ .....	10
NHÀ MÁY - NHÀ XƯỞNG .....	11
DỰ ÁN TIÊU BIỂU .....	14
THƯ ĐÁNH GIÁ TỪ KHÁCH HÀNG .....	38
KHÁCH HÀNG – ĐỐI TÁC TIÊU BIỂU .....	39

## GIỚI THIỆU CHUNG

Được thành lập năm 2007, Công ty TNHH Xây dựng Thương mại Dịch vụ **HÔNG TÍN** là đơn vị chuyên Tư vấn thiết kế và Thi công các Công trình Xây dựng Dân dụng và Công nghiệp.

Sở hữu đội ngũ Nhân sự dày dặn kinh nghiệm và Hệ thống nhà máy Kết cấu thép, nhà máy Bê tông thương phẩm quy mô lớn, trang thiết bị hiện đại là lợi thế giúp **HÔNG TÍN** luôn đáp ứng mọi yêu cầu dự án về quy mô, tiêu chuẩn chất lượng và tiến độ.

Trải qua hơn 15 năm xây dựng và phát triển, bằng năng lực và kinh nghiệm của mình **HÔNG TÍN** luôn nỗ lực giữ trọn chữ "**TÍN**", cam kết mang đến "**UY TÍN – CHẤT LƯỢNG – HIỆU QUẢ**" trên từng công trình, với từng đối tác, ở mọi thời điểm.

## THÔNG TIN PHÁP LÝ

**Tên doanh nghiệp:** CÔNG TY TNHH XÂY DỰNG THƯƠNG MẠI DỊCH VỤ **HÔNG TÍN**

**Tên quốc tế:** **HONG TIN** Trading Service Construction Co.,Ltd

**Mã số thuế:** 0305197657

**Trụ sở:** Số 20 Song Hành, KĐT An Phú – An Khánh, Phường An Phú, TP. Thủ Đức, TP. Hồ Chí Minh, Việt Nam.

**Đại diện:** Ông **HÀ PHÚC TÍN**

**Chức vụ:** Giám Đốc

**Tel:** (+84) 28 6281 0220 – (+84) 28 6281 0440

**Fax:** (+84) 28 6281 0220

**Website:** [www.hongtinco.com.vn](http://www.hongtinco.com.vn)

**Email:** [hongtin@hongtinco.com.vn](mailto:hongtin@hongtinco.com.vn)

**Năm 2013:** Thành lập **CÔNG TY TNHH TƯ VẤN THIẾT KẾ XÂY DỰNG HÔNG QUANG**

**Năm 2015:** Thành lập **NHÀ MÁY BÊ TÔNG HÔNG TÍN TAM THĂNG** và **NHÀ MÁY GIA CÔNG KẾT CẤU THÉP – XƯỞNG CƠ KHÍ HÔNG TÍN**

**Năm 2017:** Thành lập **NHÀ MÁY BÊ TÔNG HÔNG TÍN BÌNH DƯƠNG**

**Năm 2021:** Thành lập **NHÀ MÁY BÊ TÔNG HÔNG TÍN BÌNH PHƯỚC**

**Năm 2022:** Thành lập **NHÀ MÁY GIA CÔNG VÀ LẮP ĐẶT KẾT CẤU THÉP HÔNG TÍN BÌNH PHƯỚC**

**Năm 2023:** Thành lập **NHÀ MÁY BÊ TÔNG HÔNG TÍN - TRẠM PHÚ MỸ**



## LĨNH VỰC HOẠT ĐỘNG

Là đơn vị hoạt động trong lĩnh vực Xây Dựng các công trình Dân dụng và Công nghiệp, **HÔNG TÍN** luôn nỗ lực hoàn thiện mô hình hoạt động của Công ty để đem đến sự Hài lòng và Tín nhiệm của Khách Hàng. Đến nay, **HÔNG TÍN** đã mở rộng thêm nhiều lĩnh vực hoạt động và có vị thế trên thị trường tại từng lĩnh vực riêng cũng như hoàn thiện lĩnh vực Thi công chính trong ngành xây dựng: **Tư vấn - Thiết kế, Tổng thầu thi công, Cung cấp bê tông thương phẩm, Gia công và lắp dựng kết cấu thép, Nhà xưởng cho thuê.**



Tư vấn - Thiết kế



Tổng thầu thi công



Cung cấp bê tông thương phẩm



Gia công và lắp dựng kết cấu thép



Nhà xưởng cho thuê

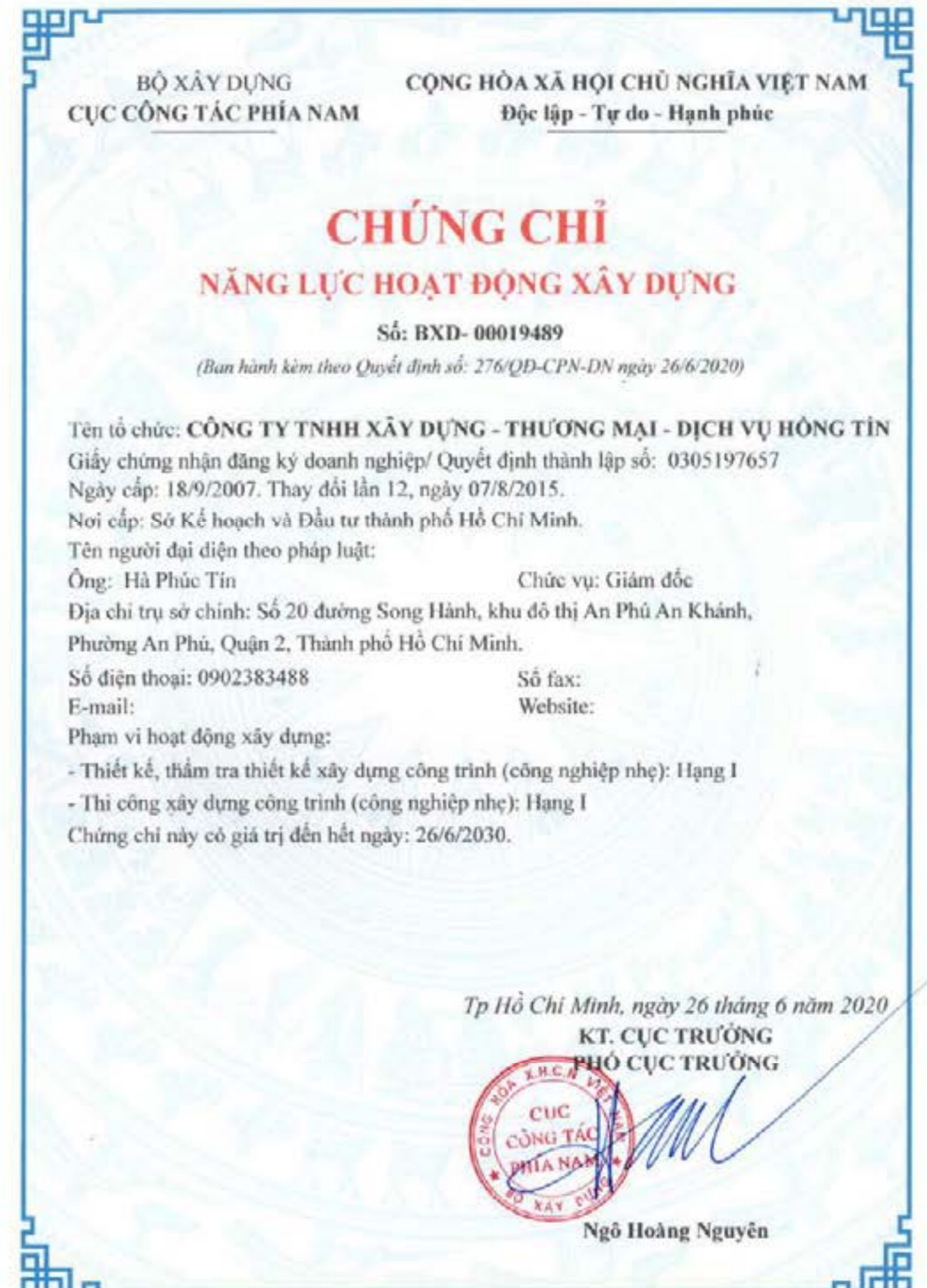

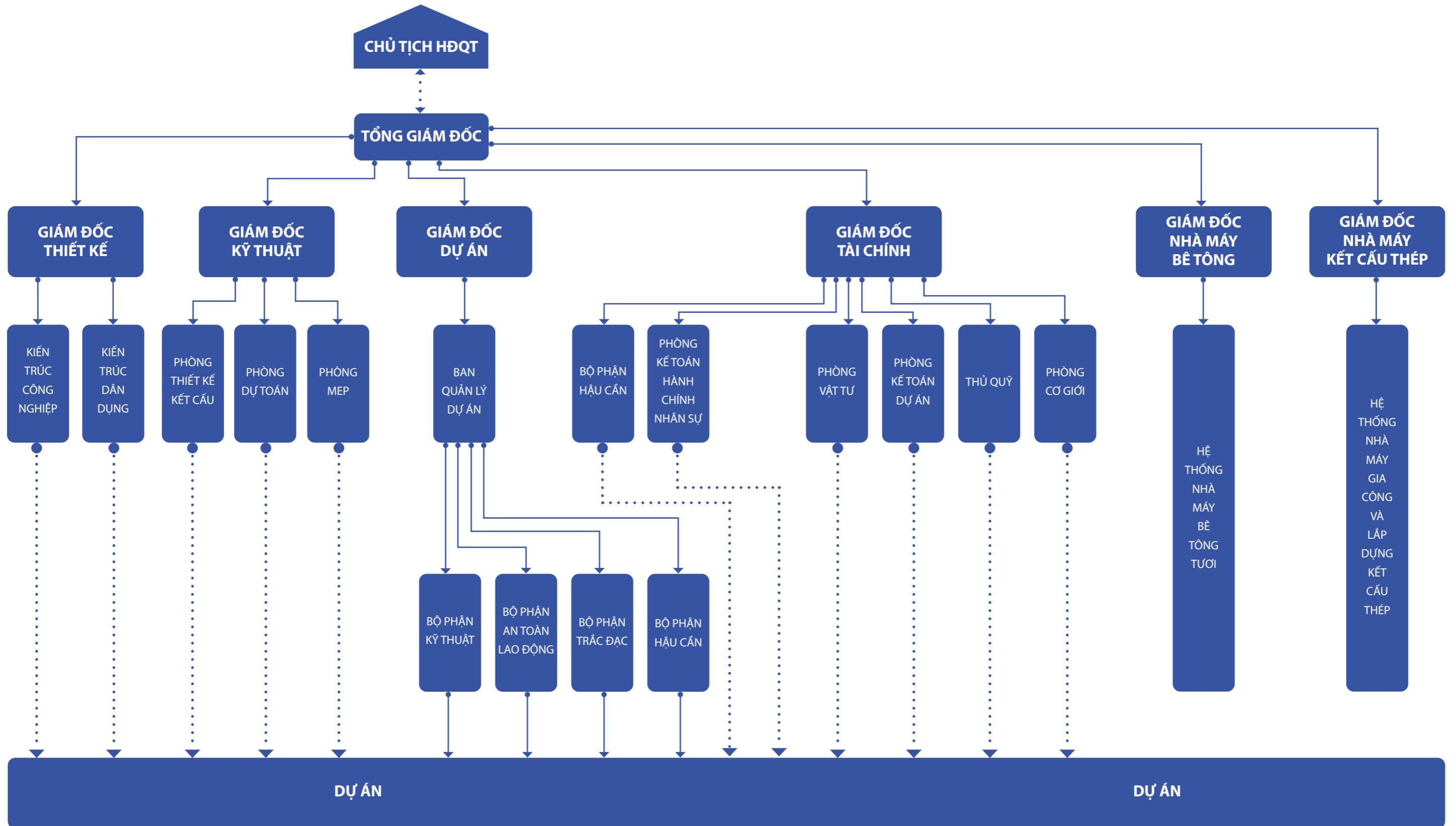

## NĂNG LỰC TÀI CHÍNH

( Nghìn tỷ VNĐ)

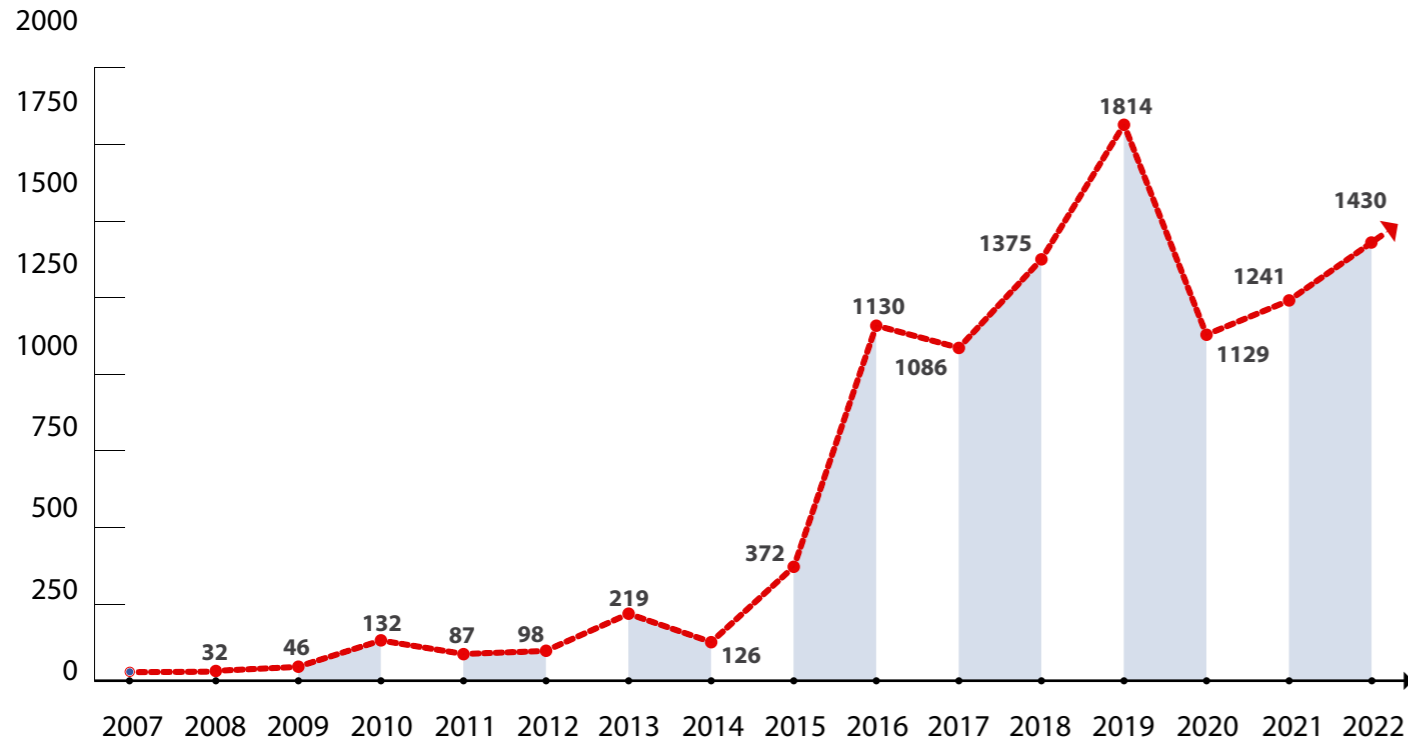

Biểu đồ tăng trưởng doanh thu

## NĂNG LỰC NHÂN SỰ

**HÔNG TÍN** lấy con người làm cốt lõi, nhân sự là gốc rễ của sự phát triển công ty. Chúng tôi tự hào với hơn 1000 nhân viên có **TÂM - TẦM - TRÍ - TÍN**, được tôi luyện qua các dự án mang tầm Quy mô quốc tế mà chúng tôi đã thực hiện.

Nguồn nhân sự **HÔNG TÍN** luôn tâm hướng về 7 điều:

- » Hoàn thiện kiến thức chuyên môn, nghiệp vụ ngành
- » Ôn hòa với Khách Hàng, lấy Khách hàng làm trọng tâm
- » Năng động, sáng tạo, đề xuất phương án tối ưu
- » Gắng sức vượt qua khó khăn và dũng cảm đương đầu thách thức
- » Tâm huyết với công việc, đam mê và yêu nghề
- » Im lặng và lắng nghe, thấu hiểu tình Đồng nghiệp
- » Người Hồng Tín: **TÂM - TẦM - TRÍ - TÍN**

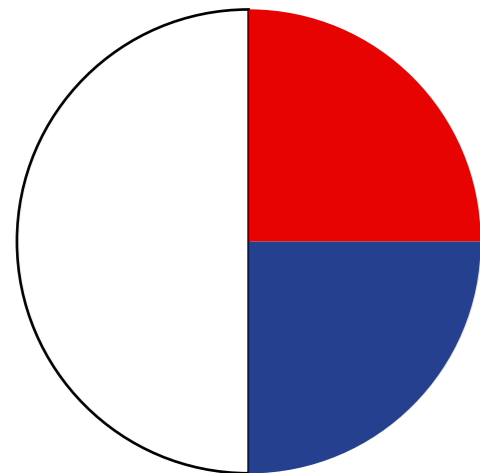

- Công nhân phổ thông: 500 người
- Lao động có tay nghề: 250 người
- Quản lý: 250 người

## NHÀ MÁY - NHÀ XƯỞNG

**HÔNG TÍN** sở hữu 02 nhà máy kết cấu thép công suất lớn và 03 nhà máy bê tông dung tích cao với hệ thống trang thiết bị hiện đại đặt tại Bình Dương, Bình Phước, Bà Rịa Vũng Tàu. Các nhà máy này

đóng vai trò quan trọng trong việc giúp công ty duy trì việc kiểm soát chặt chẽ về chất lượng đầu vào và tiến độ của các dự án, đáp ứng mọi yêu cầu của khách hàng.



**Nhà máy kết cấu thép Hồng Tín Bình Dương**

**Địa điểm:** Khu Công Nghiệp Rạch Bắp, Thị Xã Bến Cát, Tỉnh Bình Dương

**Quy mô:** 10.358 m<sup>2</sup>

**Công suất:** 1000 tấn/ tháng



**Nhà máy kết cấu thép Hồng Tín - Bình Phước**

**Địa điểm:** Khu Công Nghiệp Becamex – Bình Phước, Huyện Chơn Thành, Tỉnh Bình Phước

**Quy mô:** 31.977 m<sup>2</sup>

**Công suất:** 1000 tấn/ tháng



**Nhà máy Bê tông Hồng Tín - Bình Dương**

**Địa điểm:** Khu Công Nghiệp Tân Bình, Huyện Bàu Bàng, Tỉnh Bình Dương

**Quy mô:** 20.000 m<sup>2</sup>

**Dung tích:** 2 x 120 m<sup>3</sup>/h



**Nhà Máy Bê tông Hồng Tín – Bình Phước**

**Địa điểm:** Khu Công Nghiệp Becamex – Bình Phước,  
Huyện Chơn Thành, Tỉnh Bình Phước

**Quy mô:** 13.264 m<sup>2</sup>

**Dung tích:** 3 x 120 m<sup>3</sup>/h



**Nhà máy Bê tông Hồng Tín – Trạm Phú Mỹ**

**Địa điểm:** Khu Công Nghiệp Phú Mỹ 1, Thị xã Phú Mỹ, Tỉnh Bà Rịa - Vũng Tàu

**Quy mô:** 5.500 m<sup>2</sup>

**Dung tích:** 120 m<sup>3</sup>/h



**Nhà xưởng cho thuê Hồng Tín**

**Địa điểm:** KCN Rạch Bắp, Thị Xã Bến Cát, Tỉnh Bình Dương

**Quy mô:** 60.000 m<sup>2</sup>



**Nhà xưởng cho thuê An Tâm**

**Địa điểm:** KCN Thới Hòa, Thị Xã Bến Cát, Tỉnh Bình Dương

**Quy mô:** 61.000 m<sup>2</sup>

- » Nhà máy nhiệt điện Ô Môn
- » Trung tâm thương mại Dĩ An
- » Tòa nhà E.Town
- » Tòa nhà Sailing
- » Nhà máy Eins Vina
- » Nhà máy TBS
- » Nhà Máy Asia Packaging

**2007**

- » **Khu du lịch Đại Nam**
- » Nhà máy nhiệt điện Nhơn Trạch
- » Khu biệt thự Hoàng Gia
- » Cơ sở hạ tầng KCN Sóng Thần
- » Nhà máy Orion
- » Nhà máy Deawon
- » Nhà máy LG Vina

**2008**

- » Nhà máy hóa chất Hùng Xương
- » Nhà máy bao bì Việt Long
- » Nhà máy luyện thép Pomina
- » Nhà Máy Poong In Vina

**2009**

- » Nhà Máy Tiệp Phát
- » **Nhà Máy Evertech Platic**
- » Nhà máy Shinwa Viet Nam
- » Nhà máy Isho Vietnam
- » Nhà máy Panko Vina 2

**2010 - 2012**

- » **Nhà máy giấy Cát Phú**
- » **Nhà máy giấy Sovi**
- » Nhà máy Ryobi
- » **Nhà máy giấy Chinh Long**

**TỔNG HỢP QUY MÔ DỰ ÁN: 282.028m<sup>2</sup>**

- » **Nhà máy công ty TNHH Kingtec VN (GD I)**
- » **Nhà máy DDK (GD I)**
- » Nhà máy Bowker (K5)
- » Nhà máy TMV Vina
- » Nhà máy Panko Vina 07
- » Nhà máy Olypia Lighting
- » Nhà máy Chuubu Kougyou
- » Nhà máy Bowker (K4)
- » **Nhà máy Panko Vina 2**
- » Nhà xưởng cho thuê Đồng An 2
- » Nhà văn phòng Tôn Đông Ấ

**2013 – 2014**

**TỔNG HỢP QUY MÔ  
DỰ ÁN: 284.459m<sup>2</sup>**

- » Nhà máy Golden Fortuner
- » **Nhà máy Panko Tam Thăng**
- » Nhà máy bao bì Việt Hưng Sài Gòn
- » Nhà máy XLNT Panko Tam Thăng
- » Nhà máy Ducksan Vina
- » Nhà máy Daehan Motor
- » Nhà máy BT Hồng Tín Tam Thăng
- » Nhà kho thép Phú Đức
- » **Nhà máy Kaiser II**

**2015**

**TỔNG HỢP QUY MÔ  
DỰ ÁN: 652.055 m<sup>2</sup>**

- » Nhà máy SGX (GD II)
- » Nhà máy Accasette
- » Nhà máy Yonglong
- » Nhà máy Young Jin Vina
- » Nhà máy Hong Zhen VN
- » Nhà máy DV hỗ trợ dệt & nhuộm HQ
- » Nhà máy Moon Chang Vina
- » **Nhà máy Polytex Far Eastern (GD I)**
- » **Nhà máy Caisa Vina**
- » Nhà máy Sung Min Vina
- » Nhà xưởng cho thuê Hồng Tín (GD I)

**2016**

**TỔNG HỢP QUY MÔ  
DỰ ÁN: 305.851m<sup>2</sup>**

- » Nhà máy Panko E&D
- » Nhà xưởng cho thuê Hồng Tín (GD II)
- » Nhà máy công ty TNHH Kingtec VN (GD II)
- » **Nhà máy Yue Chang**
- » Nhà máy BT Hồng Tín Bình Dương
- » Nhà máy Polytex Far Eastern (GD II)
- » Nhà máy Hong Zhen (GD II)
- » **Nhà máy Leeda**
- » Nhà máy H.Seven

**2017**

**TỔNG HỢP QUY MÔ  
DỰ ÁN: 200.696m<sup>2</sup>**

- » **Nhà máy Chutex**
- » Nhà máy Polytex Far Eastern (GD III)
- » **Nhà máy Waytex**
- » **Nhà máy MPF Viet Nam**
- » Nhà máy Teco
- » Nhà máy Great JD
- » Nhà máy DDK (GD II)
- » Nhà máy Chao Long
- » Nhà máy Yung-Shyang
- » Nhà máy Hạt Nhựa Thịnh Long

**2018**

**TỔNG HỢP QUY MÔ  
DỰ ÁN: 451.976 m<sup>2</sup>**

- » **Nhà máy công ty TNHH Kingtec VN (GD III)**
- » Nhà máy King Way
- » Nhà máy Hongzhen (GD II)
- » **Nhà máy Ampacs**
- » Nhà máy Almax Alumium
- » Nhà máy T-Star

**2019**

**TỔNG HỢP QUY MÔ  
DỰ ÁN: 222.655 m<sup>2</sup>**

- » **Nhà máy Hayat Kimya VN (GD I)**
- » Nhà máy Sunfiber Viet Nam
- » Nhà xưởng cho thuê An Tâm (GD I)
- » Nhà máy BT Hồng Tín Bình Phước
- » Nhà máy Công ty CP găng tay HTC
- » Nhà máy Sanaky
- » Nhà xưởng cho thuê An Tâm (GD II)
- » **Nhà máy Fooykik (GD II)**
- » Nhà máy All Seven
- » Nhà máy Chen Long

**2020**

**TỔNG HỢP QUY MÔ  
DỰ ÁN: 685.286 m<sup>2</sup>**

- » Nhà máy Clearwater Metal VN
- » Nhà máy Sewang VN
- » Nhà máy Rhine Precision Alloy VN
- » Nhà máy Fooykik (GD III)
- » Nhà xưởng cho thuê An Lâm Thới Hòa
- » Nhà máy Kết cấu thép Hồng Tín - Bình Phước
- » Nhà máy First Industries (GD II)
- » **Nhà máy Tân Phong (GD I)**
- » Nhà xưởng cho thuê Thế Hòa

**2021-2022**

**TỔNG HỢP QUY MÔ  
DỰ ÁN: 531.746 m<sup>2</sup>**

## KHU DU LỊCH ĐẠI NAM

- » **Chủ đầu tư:** Đại Nam JSC
- » **Địa điểm:** TP. Thủ Dầu Một, Tỉnh Bình Dương
- » **Quy mô:** 2.500.000 m<sup>2</sup>
- » **Phạm vi công việc:** Nhà thầu thi công
- » **Năm:** 2008



## NHÀ MÁY CÁT PHÚ

- » **Chủ đầu tư:** CÁT PHÚ CO., LTD
- » **Địa điểm:** Khu Công Nghiệp Đại Đăng, Thành phố Thủ Dầu Một, Tỉnh Bình Dương
- » **Quy mô:** 80.960 m<sup>2</sup>
- » **Phạm vi công việc:** Thiết kế và thi công
- » **Năm:** 2010



## NHÀ MÁY CHINH LONG

- » **Chủ đầu tư:** CHENG LOONG CORP
- » **Địa điểm:** Khu Công Nghiệp Sóng Thần 3, Thành phố Thủ Dầu Một, Tỉnh Bình Dương
- » **Quy mô:** 80.960 m<sup>2</sup>
- » **Phạm vi công việc:** Thiết kế và thi công
- » **Năm:** 2010



## NHÀ MÁY SOVI

- » **Chủ đầu tư:** CÔNG TY CP BAO BÌ BIÊN HÒA
- » **Địa điểm:** Khu Công Nghiệp Mỹ Phước III, Huyện Bến Cát, Tỉnh Bình Dương
- » **Quy mô:** 57.300 m<sup>2</sup>
- » **Phạm vi công việc:** Thiết kế và thi công
- » **Năm:** 2011



## NHÀ MÁY EVER TECH PLASTIC VN

- » **Chủ đầu tư:** PANKO VINA
- » **Địa điểm:** Thị xã Tân Uyên, Tỉnh Bình Dương
- » **Quy mô:** 45.768 m<sup>2</sup>
- » **Phạm vi công việc:** Thiết kế và thi công
- » **Năm:** 2012



## NHÀ MÁY PANKO VINA 2

- » **Chủ đầu tư:** PANKO VINA
- » **Địa điểm:** Khu Công Nghiệp Mỹ Phước I, Huyện Bến Cát, Tỉnh Bình Dương
- » **Quy mô:** 20.000 m<sup>2</sup>
- » **Phạm vi công việc:** Thiết kế và thi công
- » **Năm:** 2014



## NHÀ MÁY DDK (GĐ 1)

- » **Chủ đầu tư:** TECHTRONIC INDUSTRIES VN MANUFACTURING CO., LTD
- » **Địa điểm:** Khu Công Nghiệp Đại Đăng, TP. Thủ Dầu Một, Tỉnh Bình Dương
- » **Quy mô:** 70.000 m<sup>2</sup>
- » **Phạm vi công việc:** Thiết kế và thi công
- » **Năm:** 2014



## NHÀ MÁY KAISER 2

- » **Chủ đầu tư:** KAISER VIET NAM CO., LTD
- » **Địa điểm:** Khu Công Nghiệp Rạch Bắp, Thị Xã Bến Cát, Tỉnh Bình Dương
- » **Quy mô:** 50.000 m<sup>2</sup>
- » **Phạm vi công việc:** Thiết kế và thi công
- » **Năm:** 2015



## NHÀ MÁY PANKO TAM THĂNG

- » **Chủ đầu tư:** PANKO TAM THANG CO., LTD
- » **Địa điểm:** Khu Công Nghiệp Tam Thăng, Thành Phố Tam Kỳ, Tỉnh Quảng Nam
- » **Quy mô:** 300.000 m<sup>2</sup>
- » **Phạm vi công việc:** Thiết kế và thi công
- » **Năm:** 2015



## NHÀ MÁY POLYTEX FAR EASTERN

- » **Chủ đầu tư:** POLYTEX FAR EASTERN VIET NAM CO., LTD
- » **Địa điểm:** Khu Công Nghiệp Bàu Bàng, Huyện Bàu Bàng, Tỉnh Bình Dương
- » **Quy mô:** 993.000 m<sup>2</sup>
- » **Phạm vi công việc:** Nhà thầu thi công
- » **Năm:** 2016



## NHÀ MÁY CAISA

- » **Chủ đầu tư:** CAISA VINA
- » **Địa điểm:** Khu Công Nghiệp Mỹ Phước III, Huyện Bến Cát, Tỉnh Bình Dương
- » **Quy mô:** 22.143 m<sup>2</sup>
- » **Phạm vi công việc:** Thiết kế và thi công
- » **Năm:** 2016



## NHÀ MÁY LEEDA

- » **Chủ đầu tư:** LEEDA VIET NAM
- » **Địa điểm:** Khu Công Nghiệp Bàu Bàng, Huyện Bàu Bàng, Tỉnh Bình Dương
- » **Quy mô:** 17.625 m<sup>2</sup>
- » **Phạm vi công việc:** Thiết kế và thi công
- » **Năm:** 2017



## NHÀ MÁY YUE CHANG

- » **Chủ đầu tư:** YUE CHANG VIET NAM CO., LTD
- » **Địa điểm:** Khu Công Nghiệp Bàu Bàng, Huyện Bàu Bàng, Tỉnh Bình Dương
- » **Quy mô:** 29.994 m<sup>2</sup>
- » **Phạm vi công việc:** Thiết kế và thi công
- » **Năm:** 2017



## NHÀ MÁY CHUTEX

- » **Chủ đầu tư:** CHUTEX VIET NAM
- » **Địa điểm:** Khu Công Nghiệp Sóng Thần, TX. Dĩ An, Tỉnh Bình Dương
- » **Quy mô:** 67.025 m<sup>2</sup>
- » **Phạm vi công việc:** Nhà thầu thi công
- » **Năm:** 2018



## NHÀ MÁY MPF VIỆT NAM

- » **Chủ đầu tư:** MPF (VIET NAM) INTERNATIONAL CO., LTD
- » **Địa điểm:** Khu Công Nghiệp Bàu Bàng, Huyện Bàu Bàng, Tỉnh Bình Dương
- » **Quy mô:** 80.000 m<sup>2</sup>
- » **Phạm vi công việc:** Thiết kế và thi công
- » **Năm:** 2018



## NHÀ MÁY WAYTEX

- » **Chủ đầu tư:** WAYTEX GROUP
- » **Địa điểm:** Khu Công Nghiệp Bàu Bàng, Huyện Bàu Bàng, Tỉnh Bình Dương
- » **Quy mô:** 120.000 m<sup>2</sup>
- » **Phạm vi công việc:** Thiết kế và thi công
- » **Năm:** 2018



## NHÀ MÁY AMPACS

- » **Chủ đầu tư:** AMPACS INTERNATIONAL CO., LTD
- » **Địa điểm:** Khu Công Nghiệp Bàu Bàng, Huyện Bàu Bàng, Tỉnh Bình Dương
- » **Quy mô:** 67.970 m<sup>2</sup>
- » **Phạm vi công việc:** Thiết kế và thi công
- » **Năm:** 2019



## NHÀ MÁY CÔNG TY TNHH KINGTEC VIỆT NAM

- » **Chủ đầu tư:** KINGTEC VIET NAM CO., LTD
- » **Địa điểm:** Khu Công Nghiệp Mỹ Phước III, Huyện Bến Cát, Tỉnh Bình Dương
- » **Quy mô:** 100.000 m<sup>2</sup>
- » **Phạm vi công việc:** Thiết kế và thi công
- » **Năm:** 2019



## NHÀ MÁY ALL SEVEN

- » **Chủ đầu tư:** HAND SEVEN
- » **Địa điểm:** Khu Công Nghiệp Minh Hưng – Sikico, Huyện Hớn Quảng, Tỉnh Bình Phước
- » **Quy mô:** 54.000 m<sup>2</sup>
- » **Phạm vi công việc:** Thiết kế và thi công
- » **Năm:** 2020



## NHÀ MÁY HAYAT KIMYA VN (GĐ1)

- » **Chủ đầu tư:** HAYAT KIMYA VN CO., LTD
- » **Địa điểm:** Khu Công Nghiệp Becamex- Bình Phước, Huyện Chơn Thành, Tỉnh Bình Phước
- » **Quy mô:** 320.056 m<sup>2</sup>
- » **Phạm vi công việc:** Nhà thầu thi công
- » **Năm:** 2020



## NHÀ MÁY CÔNG TY TNHH QUỐC TẾ TÂN PHONG

- » **Chủ đầu tư:** XIN FENG INTERNATIONAL CO., LTD
- » **Địa điểm:** Khu Công Nghiệp Minh Hưng – Sikico, Huyện Hớn Quảng, Tỉnh Bình Phước
- » **Quy mô:** 81.000 m<sup>2</sup>
- » **Phạm vi công việc:** Thiết kế và thi công
- » **Năm:** 2022



## THƯ ĐÁNH GIÁ TỪ KHÁCH HÀNG

KHÁCH HÀNG là Hàng đầu là Trọng tâm:

**HỒNG TÍN** lấy sự **Hài Lòng** và **Tín Nhiệm** của Khách hàng làm kim chỉ nam để hoạt động và phát triển Công ty. Những đánh giá của Khách Hàng luôn luôn được ghi nhận và lắng nghe để ngày càng nâng cao chữ **TÍN** của **HỒNG TÍN** trên thị trường **XÂY DỰNG**.

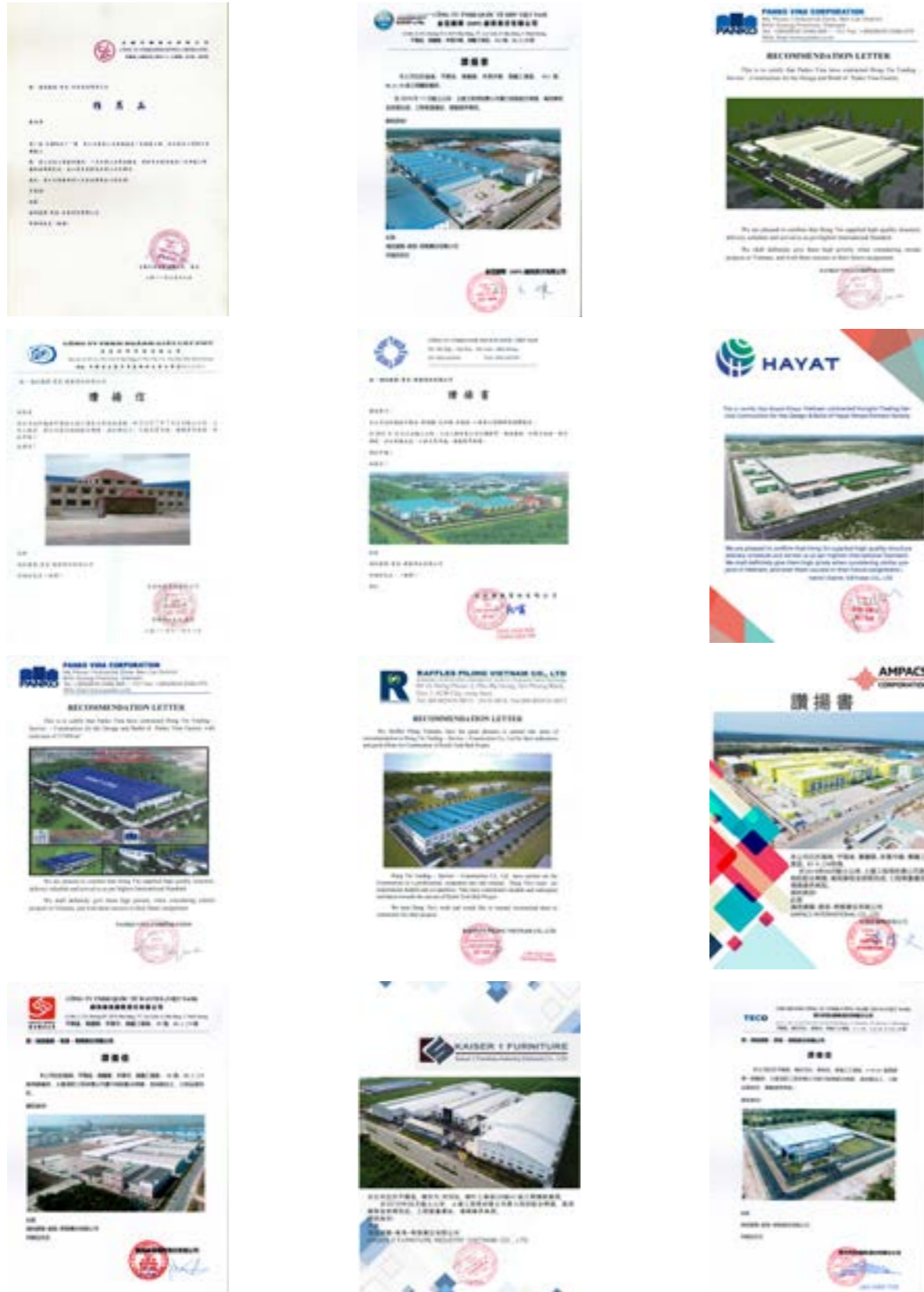

## KHÁCH HÀNG – ĐỐI TÁC TIÊU BIỂU





**CÔNG TY TNHH XÂY DỰNG THƯƠNG MẠI DỊCH VỤ HONG TIN**

 (+84) 28 6281 0220  
6281 0440

 [www.hongtinco.com.vn](http://www.hongtinco.com.vn)

 [hongtin@hongtinco.com.vn](mailto:hongtin@hongtinco.com.vn)